

## ÁRBOL DEL PROBLEMA



Chihuahua  
Gobierno del Estado

Período: 01/2017

Ente Público	422	Universidad Autónoma de Ciudad Juárez
Programa presupuestario		Programa de Fortalecimiento de la Calidad Educativa

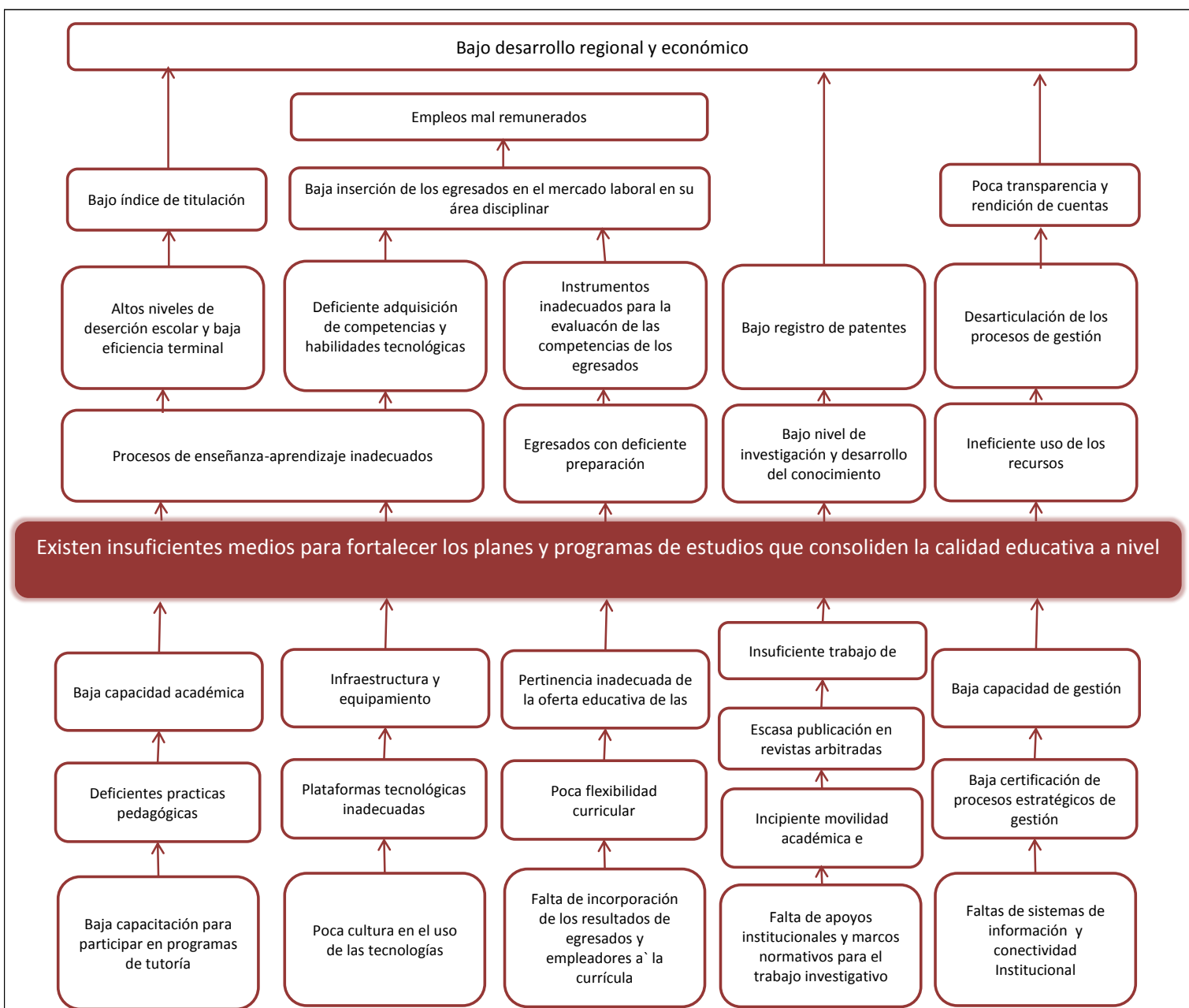

Fuente: Elaboración propia de la Secretaría de Hacienda del Gobierno del Estado de Chihuahua, a partir de Formulación de programas con la metodología de marco lógico CEPAL - Serie Manuales No. 68